

# 申込書

フリーコール(通話料無料)  
☎ 0800-777-5600

DENKEN group  
**TRINITA** × 新電力おおいた  
FC OITA

必要事項をご記入の上、「電気ご使用量のお知らせ(検針票)」を同封して新電力おおいたまでお送りください。

|         |   |      |    |   |     |
|---------|---|------|----|---|-----|
| ご契約者様氏名 | フリガナ  | ご連絡先 | 自宅 | — | —   |
|         |   |      | 携帯 | — | —   |
| ご契約者様住所 | 〒   | 生年月日 | 西暦 | 年 | 月 日 |
|         |   |      |    |   |     |
| メールアドレス | ※料金明細をネット参照される方は必須  |      |    |   |     |
| 電気料金明細  | <input type="checkbox"/> インターネットで確認 ※書面の送付は致しません。<br><input type="checkbox"/> 書面で確認 ※郵送手数料として別途月額100円+消費税が必要です。 |      |    |   |     |
| お支払方法   | <input type="checkbox"/> 口座振替 <input type="checkbox"/> クレジットカード決済   |      |    |   |     |
| ご希望プラン  | <input type="checkbox"/> ニータンのでんき <input type="checkbox"/> おおいたのでんき(寄付なし)                                       |      |    |   |     |

「ニータンのでんき」は電気代の一部が大分トリニータへの寄付に当てられます。  
おおいたのでんき(通常プラン)より基本料金が月額110円高くなります。  
お客様からお預かりした個人情報、ご利用開始申込書の作成・送付のみに使用致します。

お申込みからご契約まで流れ

ご紹介者 (株)大分フットボールクラブ

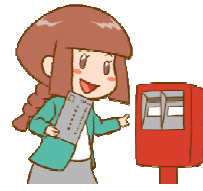

①正式申込書、提案書が届きます。

②内容を確認し、申込書に署名・押印。

③申込書を返送する。

【検針票貼付】 見本①、あるいは見本②を必ず貼付けてください。

請求予定の金額 契約容量

電気ご使用量のお知らせ

平成28年11月10日(月) 8時

12月分 検針日 12月10日

08.225.99918.0002700.76

請求予定金額(税込) 8,340円

ご使用量 360kWh

基本料金 874円80銭

電灯部(20kWhまで) 2,062円80銭

ガス部(20kWhまで) 4,084円20銭

ガス部(30kWh) 1,473円

検取金額 8,098円

九州電力

TEL(コールセンター) 0120-986-205

請求予定の金額 契約容量

電気ご使用量・請求

郵便はがき 810-8720

料金後納郵便

福岡市中央区渡辺通2丁目 1-8-2

九州電力株式会社

福岡営業所

住所 810-8720

TEL 1234567E

福岡市中央区渡辺通 2丁目1-8-2

電話 0120-986-205

請求金額のお知らせ

請求予定日 12月20日 支払期日 1月10日

ご使用量 360kWh

基本料金 874円80銭

電灯部(20kWhまで) 2,062円80銭

ガス部(20kWhまで) 4,084円20銭

ガス部(30kWh) 1,473円

検取金額 8,098円

九州電力

TEL(コールセンター) 0120-986-205

Webでの  
お申込みは

